

Dohoda o využívaní lesnej cesty v zmysle § 25, ods. 3 zákona č. 326/2005 Z. z. o lesoch v znení neskorších predpisov.

Článok I.

Účastníci dohody

Účastník dohody č.1 – vlastník

OBEC Jablonka
Sídlo: Jablonka 51, 906 21 Jablonka
Zastúpení: Anna Cigáneková
IČO: 00309591
DIČ: 2021081469
(ďalej len účastník č. 1)

Účastník dohody č.2 - užívateľ

Prevádzka SDM
Anton Palkech
Třebatice 393
IČO: 22693378
(ďalej len účastník č. 2)

Článok II.

Účel a predmet dohody

1. Účelom dohody je dohoda o čase a spôsobe využívania lesnej cesty a o výške a spôsobe úhrady za jej využívanie. Predmet dohody je lesná cesta na parcele č. 12881/1 C KN k. ú. Jablonka, zapísanej na LV č. 963 vo vlastníctve účastníka č.1. Jedná sa o diel č. 12881/5 C KN o výmere 45 m² a diel 12881/6 C KN o výmere 112m² podľa GP č. 171/21 vyhotoveného ing. Michalom Garajom, zo dňa 22.11. 2021, ktorý je neoddeliteľnou súčasťou tejto dohody.

Článok III.

Čas a spôsob využívania.

1. Dohoda sa uzaviera na dobu určitú a to odo dňa podpisu do 31.12.2031.
Účastník dohody č. 2 pozemok užíva nepretržite od roku 2003 avšak vzťah nebol upravený žiadnou zmluvou.

2. Cesta bude využívaná pre potreby obsluhy pily, ktorú prevádzkuje pán Palkech a pre potreby zabezpečenia starostlivosti pre príslušné územia a lesných porastov v obhospodarovaní účastníka č.1.

Článok IV.

Cena za využívanie lesnej cesty.

1. Účastníci dohody sa dohodli, že poplatok za využívanie predmetnej lesnej cesty bude 10,-€ za kalendárny rok.
Výška náhrady za používanie predmetu dohody je určená dohodou zmluvných strán s odkazom na zákon č. 18/1996 Z.z. Zákon Národnej rady Slovenskej republiky o cenách v znení neskorších predpisov

Článok č. V.

Vzájomné práva a povinnosti zúčastnených strán

1. Pri poškodení lesnej cesty, ktorá je uvedená v článku II. tejto dohody, účastníkom dohody č. 2 a jeho zmluvnými partnermi, ktoré by znemožnilo jej použitie pre lesnú prevádzku (osobná, nákladná doprava), je účastník č. 2 povinný vykonať urýchlenú opravu lesnej cesty a uviesť ju do pôvodného stavu v čo najkratšom možnom čase.
2. Dodržiavať max. rýchlosť 20 km/h pre všetky dopravné prostriedky.
3. V požadovanom rozsahu čistiť lesnú cestu uvedenú v článku II. tejto dohody v prípade znečistenia, ktoré spôsobí účastník dohody č. 2 a jeho zmluvní partneri.
4. Pri nedodržaní vyššie uvedených podmienok si účastník č.1 vyhradzuje právo zamedziť vstup na lesnú cestu uvedenú v článku II. tejto dohody účastníkovi č. 2 ako aj jeho zmluvným partnerom až do odstránenia zistených nedostatkov. V tejto súvislosti sa zmluvné strany dohodli, že tento postup sa zvolí, len ak účastník dohody č. 2 nezjedná nápravu pri menších opravách (čistenie cesty, neprejazdnosť cesty pre osobnú dopravu, vyčistenie prieč. a pozdĺžneho odvodnenia cesty) do 5 dní a pri veľkých opravách (zosuv cesty, zosuv svahu) do 30 dní od písomného upozornenia na zistené nedostatky, ak tieto budú mať príčinu vzniku v činnosti účastníka č. 2.

Článok č. VI.

Účinnosť dohody

1. Dohoda o využívaní lesnej cesty odsúhlasená a podpísaná všetkými účastníkmi dohody nadobúda platnosť dňom podpisu zmluvných strán a účinnosť dňom nasledujúcim po dni jej zverejnenia.

Článok č. VII.

Ukončenie dohody

1. Pri porušení ktoréhokoľvek ustanovenia tejto dohody účastníkom č.2 je účastník č.1 oprávnený okamžite odstúpiť od tejto dohody, s čím účastník dohody č.2 výslovne súhlasí.

Článok č. VIII. Záverečné ustanovenia

1. Ak nie je v tejto dohode uvedené inak , riadia sa vzájomné vzťahy zúčastnených strán Občianskym zákonníkom.
2. Táto dohoda nadobúda platnosť dňom jej podpísania obom zmluvnými stranami a účinnosť dňom nasledujúcim po dni zverejnenia na webovom sídle účastníka č. 1.
3. Dohoda bola napísaná v 2 rovnopisoch, z toho:
1 rovnopis pre účastníka č.1
1 rovnopis pre účastníka č.2
4. Dohoda bola nahlas prečítaná , vysvetlená a na znak slobodnej vôle vlastnoručne podpísaná.

V Jablonke dňa.....7. 02. 2022

Účastník č. 1

Účastník č. 2

Geometrický plán je podkladom na právne úkony, keď údaje doterajšieho stavu výkazu výmer sú zhodné s údajmi platných výpisov z katastra nehnuteľností

Vyhoviteľ  Ing. Michal Garaj Geodézia Myjava Hurbanova 643 90701 Myjava IČO: 18040446, mob.: 0908490411 garaj.myjava@gmail.com	Kraj	Trenčiansky	Okres	Myjava	Obec	Jablonka
	Kat. územie	Jablonka	Číslo plánu	171/21	Mapový list č	ZS-XIV-14-17
GEOMETRICKÝ PLÁN na zamernie stavby p.č. 12882/12 a oddelenie pozemku p.č. 12881/5 a 12881/6						
Vyhotožil		Autorizačne overil		Úradne overil		
Dňa:	Meno:	Dňa:	Meno:	Dňa:	Číslo:	
22.11.2021	Ing. Michal Garaj	22.11.2021	Ing. Michal Garaj			
Nové hranice boli v prírode označené múrom, obrubníkom		Nóležitostami a presnosťou zodpovedá predpisom		Úradne overené podľa § 9 zákona NR SR č. 215/1995 Z.z. o geodézii a kartografii		
Záznam podrobného merania (meračský náčrt) č. 537		Pečiatka a podpis		Pečiatka a podpis		
Súradnice bodov označených číslami a ostatné meračské údaje sú uložené vo všeobecnej dokumentácii						

VÝKAZ VÝMER

Doterajší stav				Zmeny						Nový stav					
LV	Číslo parcely		Výmera		Druh pozemku	Diel	k parcele číslo	m ²	od parcely číslo	m ²	Číslo parcely	Výmera		Druh pozemku kód	Vlastník, (iná opráv. osoba) adresa, (sídlo)
	KN-E	KN-C	ha	m ²								ha	m ²		
963	12881/1		4947	lesný poz.							12881/1	3994	lesný poz. 38	Obec Jablonka Jablonka 51	
											12881/4	36	lesný poz. 38	detto	
											12881/5	45	zast.pl. 22	detto	
											12881/6	112	zast.pl. 22	detto	
											12881/7	760	lesný poz. 38	detto	
911	12882/3		2500	zast.pl.							12882/3	2454	zast.pl. 18	Anton Palkech Trebatice 393	
											12882/12	46	zast.pl. 15 1	detto	
Spolu:			7447									7447			

Legenda: kód spôsobu využívania 15 Pozemok, na ktorom je postavená bytová budova označená súpisným číslom

18 Pozemok, na ktorom je dvor

22 Pozemok, na ktorom je postavená inžinierska stavba – cestná, miestna a účelová komunikácia, lesná cesta, poľná cesta, ...

38 Pozemok s lesným porastom, dočasne bez lesného porastu na účely obnovy lesa alebo po vykonaní náhodnej ťažby

kód druhu stavby

1 Priemyselná budova

Poznámka:

zriaďuje sa vecné bremeno právo prechodu, prejazdu, peši, motorovým vozidlom na p.č. 12881/5 a 12881/6 v prospech vlastníka pozemku p.č. 12882/3

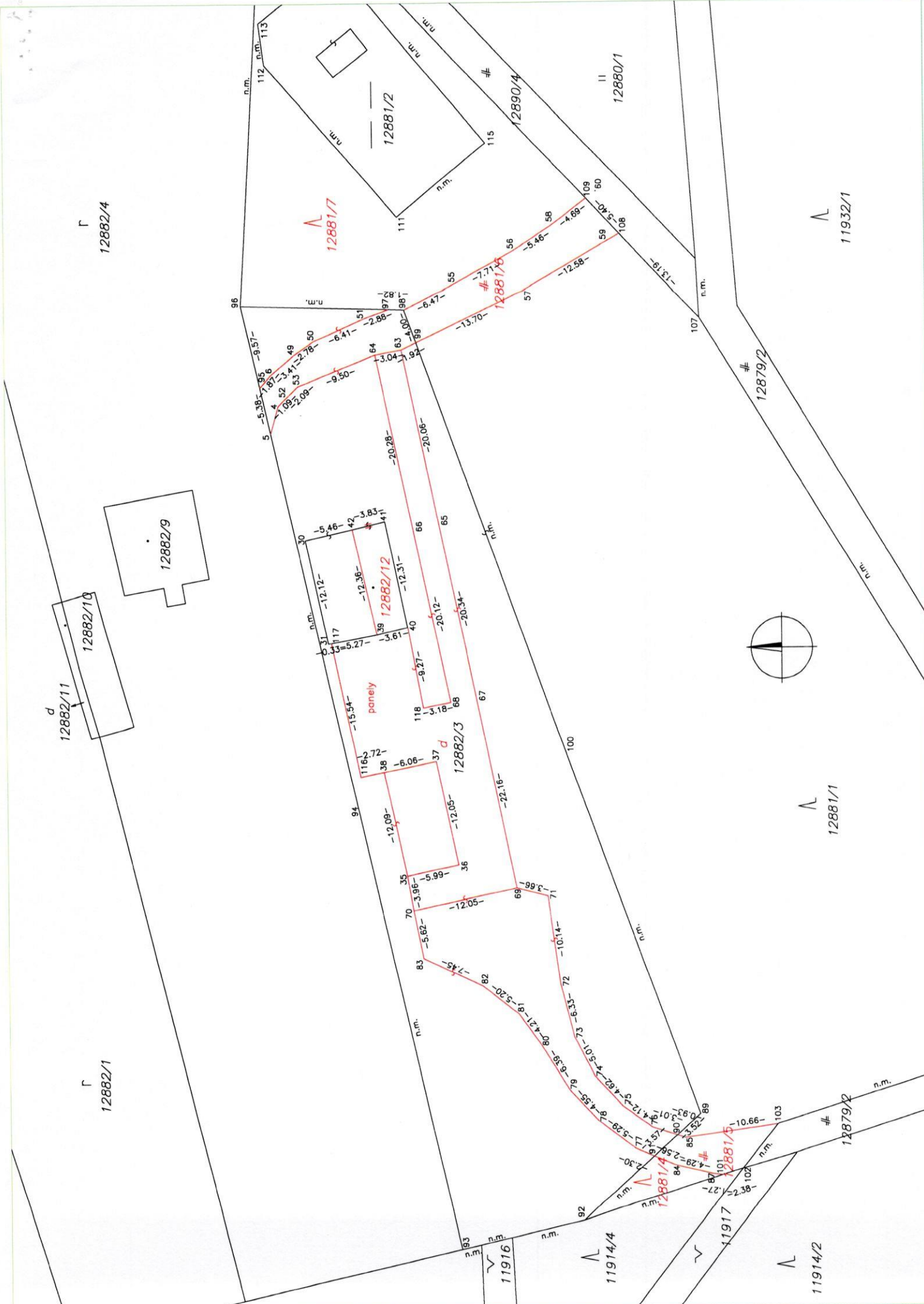

d
12882/11
12882/10

12882/9

12881/7

12882/12

12882/3

12881/4

12881/5

11914/2

12881/1

11932/1

